華字日報

印刷所在威靈頓街門牌第五號
(電話第二百二十七號)
出紙第壹萬四千二百七十一號

Chines[illegible]
5. WELLINGTON STREE[T]
HONG KONG CHINA
Cable Address:—WAHTSZPO
Telephone No. 227
No. 14271 SEPTEMBER 14st 1910.

本館代理掛號處

羊城惠愛街大約廣生行
十八甫南文堂內實法記
桑勝街鴻興記書館
佛山正手廣和號
會城大新街中元堂
澳門國民報 允成
東文記 草堆街李家利
澳門大關平安街萬昌盛
廣州沙街常記火水公司
江門市仁廟街九和五泉
新甯 資益
大良伏波坊資林記
香港 [illegible]

星期停印
週年價銀柒員
每月銀大毫半
遠近郵費酌加
閏月報費照加

(印人林學彬)

[illegible] 銀行 ……

SCOTT'S EMULSION

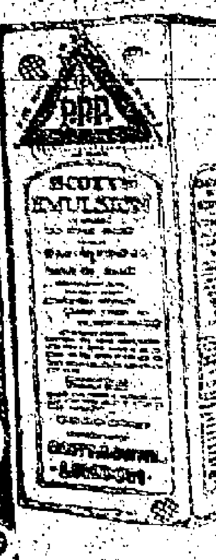

延年益壽

一千九百零六年正月初二日英國連肺刺臣里六十九號門來付證書
吾子吃打乃進沉省第二營喇叭笛鼓手也患肺膜及肺孔發炎之病三月之久將速變內傷之症其肺流血醫官稱其左肺受傷尤恐不合充職復食司各脫滋補乳白敏魚肝油不日醫官驗其部大己進愈現目他已完全復元如同營者似常一樣吹號其體狀堅固肉長甚速
加咸侍婦書

何得延年益壽緣由

此童兵得復原體乃全賴司各脫滋補乳白鰵魚肝油內最之眞料羅科田鰵魚肝油奇妙治傷之方一此油爲天下最貴亦爲最好之藥也一加以司各脫之妙法製造難最敗臟腑亦可消化受納但須細認包上有漁人負魚標商之眞貨方不致爲諸多別家用敗料失法所製之鰵魚肝油所混充

香港上海[illegible]行

茲將香港附貯銀兩息項列左 計開
三個月期週息弍厘半算
六個月期週息三厘半算
十二個月期週息四厘算
壹千九百八十四年 八月 啓
總司理人士[illegible]謹啓

聲明告白

啓者義和公司買受利東小輪船壹艘準於八月十二日交易如有來歷不明轇轕及按揭等情祈早日聲明向賣主理安一經交易概與本公司無涉特登報聲明以免後論
庚戌 八月初十　大澳義和公司謹啓

VIROL THE HEALER

偉羅補腋汁治病效驗

英京倫敦 偉羅有限公司啓

英國各大醫院多用此汁療治疾病凡男婦孩兒患虛弱症者服之莫不有效治好病者無數小兒骨骼不健身體瘦弱不思飲食可服偉羅汁其功能使枯瘦兒童漸轉爲强壯肥美之孩此偉羅汁救好無數生命男女患肺癆與血脈不調和於週身等症服之即愈可物誠爲養命之品身體不爽飽之人均宜服之茲數以外更能醫治肌肉消瘦症癆病軟節症之血病與胃滯痢疾等症此汁功效較豬魚肝油治病之力尤大倘恒服不斷能益壽延年如蒙紳商賜顧者請認明童兒開盒牌爲標

小兒開盒　偉羅記商

頭等萬嬌廣告
南譜石洋行
非什引塗

啟者本行新到西州頭等各樣鑽石頭港大小俱合鑲作婦女首飾之用如鑲戒指寶花暨押耳環手鈪[illegible]花心針鈕練均皆合門股[illegible]鉅賈紳蒙賜顧至本行寫字樓面商是荷
本寫字樓在德輔道中香港上海滙豐銀行右鄰
壹千九百壹拾年 八月五號啟

花冷宜助 思巴天然 淸邪

此水極靈驗可日見醫生減磨能治大腸纏結肝經多故痰肥無度溯風脚痛風濕痺等各症各醫皆有[illegible]
一千九百零八年[illegible]六號

葵家磨麥造上等麥粉

本行以機器研麥取其精良去其渣滓製成極上品之麥粉入口馳名天下及中國各處此粉之性能滋養補氣寶壯身體且其質最又易消化老幼食之均極相宜華人曾用之爲日中食品者皆讚許爲佳品查可取精去粗化之力而所得滋養之質亦倍故立能培養身中各部講衞生者不可不一試也欲小孩易長軀壯尤當用之此粉盛以白鐵罐每罐兩磅價極廉而物則極有益
各洋貨店均有發售購者請認眞葵家機器製麥粉爲盼
己酉年十月初七日

急酒者須知

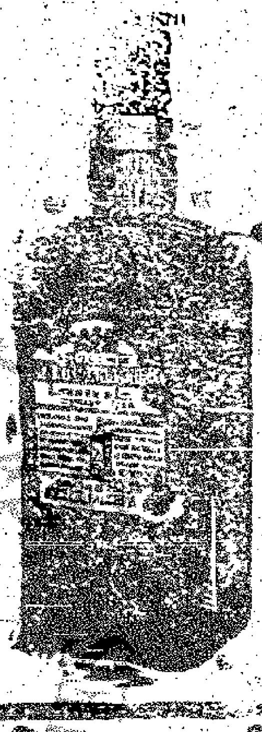

欵士[illegible]之方[illegible]已暢銷遠東數十餘年其[illegible]誠爲諸酒中之冠 仕商賜顧或惠買請向下列各號無不
安養此係 雨典隆 均壽 昌泰
生壽 千祥 德昌
己酉年十月初七日
總代理人連卡剌佛洋行披露

專治腰背兩脅刺痛筋絡抽痛頭刺

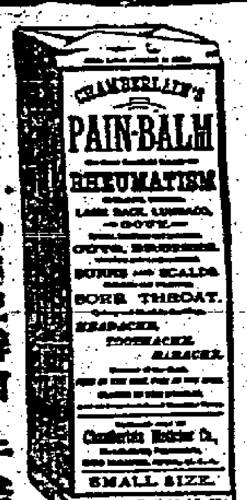

損傷風濕骨節疼痛痛者皆之
凡骨節腫脹痛苦筋絡僵痛坐臥不如寧有此患便是風濕之症宜用會伯廉止痛水
初以此水磨擦患處時覺有熱氣一道直透至骨其痛苦立止數用之其病盡除
藥中全是草木之質配合並無金石之品
○大瓶壹元貳毫 ○小瓶大毫
(香港寄取處列下)
永樂街德昌號 永樂街源號 德輔道先施公司 下環萬源洋貨店 軍裝街 松昌生記洋貨店
中環千諾道中同記辦館 千諾道中三十三十一號寶泰 藥房洋貨店
香港德輔道廣生行 省城英昌街 岡臣氏藥房 威建藥房
皆有寄售

兜安氏秘製保腎丸

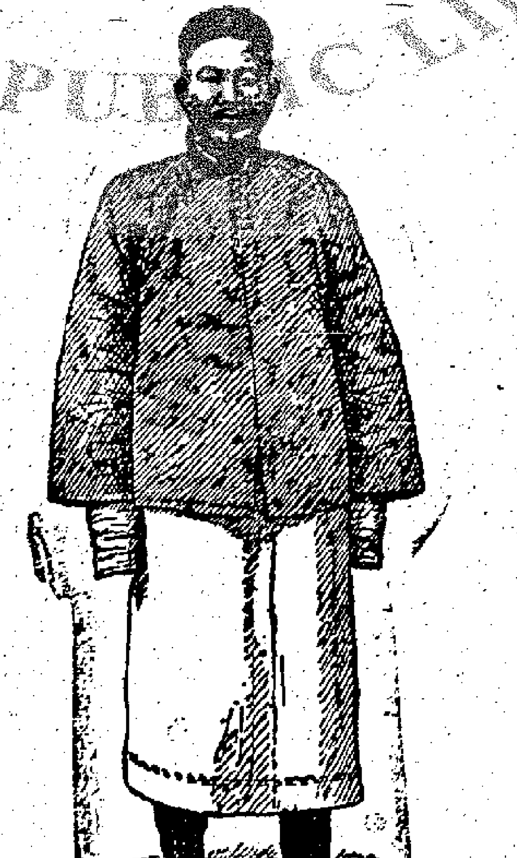

腰背疼痛四枝痠痲
左右癱瘓風濕臌脹
夢遺淋濁頭暈眼花
宜服兜安氏保腎丸功效最靈

腎病來者最難覺察人恒難察覺及發現而投之醫家究其眞病之所在因投藥餌毫無影響因根蒂深入內腎醫以致損世上患腎病之類不一而足類皆徒事皮毛不窮源本惟兜安氏保腎丸爲醫治腎病唯一無二之聖藥變護衞生者覺有耳鳴眼花背痛腰痠力乏神疲夢洩遺精此皆腎病之起點宜速服兜安氏保腎丸固腎保元助精血長精力壹瓶見功百試百驗若常服之則身體康壯精神充足一生幸福無量畢世疾病可免期頤鶴算可預祝矣

香港經售處

衞生行　公生源行　廣生行　妙生行　中西藥房　瑞昌疋頭號
先施公司　宜華藥局　永安公司　眞光公司

每罇大洋壹元弍角 每打拾弍元
上海江西路B九號 兜安氏西藥公司啟

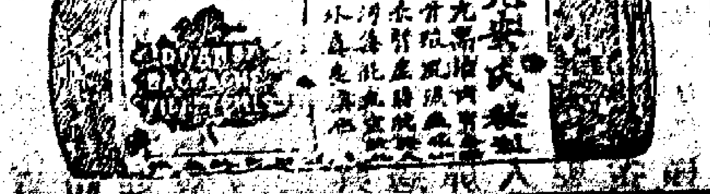

順利香汽注行 各種製啗嚼水 材料及機器 有發售

本行代辦三行香港汽水公司 庚戌年弍月初九日

啟者本行之製造汽水材料等及各機器常有發售其機器之堅固靈動各種材料之質美價廉中外各水房皆讚稱美本行之貨爲環球上首屈一指也

萬國鐵通銀行

[illegible]

天下馳名和香威士杰酒

LIQUEUR　WHISKY

本號向經英國四十五年專釀威士杰酒分莊香港天津上海石叻庇能濱海新嘉坡各處通商口岸均有代理粵東香港各洋貨店均有此酒發售名曰和香威士杰為無上之品曾供英國君主御用王公大臣各官商皆稱此是極品之酒歐美英國超等之威士杰酒也

中環大道一十五號廣和洋酒行啓

天下馳名馬爹厘白蘭地

H. PRICE & Co. Ltd.

此酒味純和香濃不燥不烈並能補精氣血强壯魂提精神男女老少均可飲之誠衞生之聖品也英國各國醫家大醫生均稱此酒為上品大加讚美國國家大醫士證明可爲補身之資助經已歐美馳名[illegible]家之酒既稱不如也有心求得[illegible]白蘭地者請到此方知斯言之不謬

[illegible]

承項告白

敬啟者香港西營盤皇后大道西門牌二百六拾二號道生堂滋生堂關務本軒藥材蠟丸生意原日係關學圃開創今因志圖別業自願將道生堂滋生堂關務本軒招牌全盤舖底裝修傢私貨物等件齊概頂與惠春堂承受訂於八月十七日交易清楚自頂之後任由惠春堂用回道生堂滋生堂關務本軒字號而道生堂加多榮記式字營業日後生意興隆概與關學圃君人無涉倘道生堂滋生堂關務本軒日前有欠到各會項賬項揭借担保等項并轇轕未清等情概歸關學圃自行妥理與新承頂人惠春堂無干特登報聲明以免後論此佈

承頂人惠春堂披露

庚戌八月初五

[illegible]

德源

創始老鋪

專辦各款京[illegible]鏡箱[illegible]什物[illegible]同業各爭價實無欺

香港中環擺花街尾二十七號　分局設省城十八甫中約開行

德源號謹啓

請細認商標

TRADE MARK

林文烟花露水揀選上品各花精液加工監製故其氣味清香併能醫壹切疮疥等疾久已馳名天下諸君用過無不欲用別家之貨因其特別品質非尋常可匹雖無恥貪利之徒百端影射昔經用過立能分辨　請君光顧必須向殷實行店採買免魚目混珠

庚戌四月初式

香港吻啫士洋行謹啟

告白

啓者本公司之麵粉商標係華人向稱三色印嚜者日前有人假冒此標嚜頭魚目混珠希圖射利今在會堂判結永遠不准別人假冒及偽造色嚜以影射特此通知

代理人關佳

庚戌六月十三

美國柯力近省林嶠麵房佈告

金日芳雙托水仙

本號向在漳州親自選辦壯大雙托水仙花頭運港發售久已遠近馳名凡經辦過皆讚賞現年新花又到以新舊金山各埠採辦貨色比上年更佳可稱首屈一指貴客光顧請到裕記行面商是荷

庚戌六月十二

漳州金日芳廣告

賞格告白

敬啟者弟有由滿地可華碧健銀行滙到本港上海銀行五百員見紙正單壹張藏在一小銀夾內初捌日下午三點鐘行經德輔道中竟至失落經向銀行掛號報失如有拾得此見紙者請攜到咸與街八二號二樓德頏祥號面謝即酬花紅銀三拾大元決不追究此佈

庚戌捌月初九

林炎謹白

[illegible]

本者威北輝至燕梳公司開設多年專保岸上各屋宇誼貨物傢私等件無火燭之虞倘有失慎賠償快捷規矩妥當　諸尊光顧請移玉至上環海旁街門牌十八號本分局內代理人鄭烈軒面議價甚相宜此佈

光緒十八年十一月廿三日

寶公司輪船廣告

敬啟者光船哥来由華[illegible]

代理人香港[illegible]

庚戌四月[illegible]

大藥房代理英京富利士洋行代理英京威士頓燕梳公司廣告

[illegible]

蛇王林

三蛇　陳皮末　蛇各物　新到好貨

舖在香港蘇杭街五十九號南向

寄庄南北行[illegible]永樂街[illegible]七號公生[illegible]

庚戌七月十六日

廣告

敬啟者[illegible]

敬頌名醫

僕曾商於石叻不幸染恙綿綿數月遍延中西醫士為無藥石無靈病勢日增自恐不起急返香江有友人勸試往黃琪石先生處診視先生即斷為肺癆之症初服藥即見微效逐日接連診視日有起色僅壹月而病魔盡除精神復舊非先生之醫症之真立方之妙何能至此大德難酬謹書數言爲先生頌

庚戌七月三十

石奕謨拜

[illegible]

夫陽痿一症害由眞本不足元陽耗虧[illegible]男女婚姻伊始體壯者血氣充足自能[illegible]房事過勞損精竭力倦疲腰瘦腿軟[illegible]用育亨賓藥樹皮製煉成精合以貴重藥品而性極和平不燥不烈扶陽壯身廣嗣延年[illegible]每打拾五元

南盛號金鎸首飾

本號開張數拾餘年專向金葉打造各式大小金銀器皿[illegible]十足鑲花首飾新奇樣式[illegible]

庚戌四月廿四

鋪在香港上環大馬路門牌二百五十八號

南盛號啓

常會

啟者本公司開辦已屆週年結賬已札訂於八月十四日正午十二點會屆時敬請總理值理股東貴臨文咸東街捌拾四號本公司寫字樓察核生意數目情形所爲患教此佈

庚戌八月初二

[illegible]保險有限公司啟

萬應[illegible]丸

參茸衛生丸　還魂跌打丸　普救平安油　附子理中丸　烏鷄白鳳丸　婦科三達丸

拜聖女金丹　催生保產丸　參茸種子丸　珠珀生風丸　六合保和丸　追風蘇合丸　壓驚烏金丸　兒科回春丹

光緒三十二年正月初七日

[illegible]

啓者本號[illegible]丸散[illegible]

香港永安公司

CABLE ADDRESS "WINGON" A.B.C. FIFTH EDITION CODE USED

永安公司　洋貨不貳價足頭

HONGKONG.

茲將夏天各色紗綢等擬減價十四天由本月拾壹日起至廿五日止

示

憲示第一百八十八號

潔淨局總辦胡為曉諭事照得現奉督憲札開招人投票承辦[illegible]

一千九百壹十年

九月十二日示

廣告

敬啟者日前本港建東行生意[illegible]

庚戌捌月初十

[illegible]

敬啟者[illegible]

庚戌七月廿九

聲明告白

敬啟者油麻地上海街門牌二百八十二號二百八十四號二百八十六號二樓[illegible]

庚戌八月初九

飛龍公司

本公司有新出沽腳踏車[illegible]

壹千九百一十年八月十八號啓

商家及各辦房

敬者西洋人加摩由壹千九百壹十年捌月十二號起不在本行接收銀兩告白及代我收取銀両特此聲明

壹千九百壹十年六月十五

香港酒店行十六號馬氏商務圖錄佈啟

[illegible]館

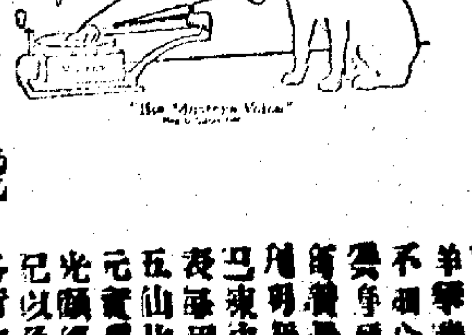

[illegible]

○買辦被控　澳門西洋銀行買辦葉某被控簽假名定於禮拜一日審訊具保銀三千元在外候審聞已逃匿云

○日輪遇風詳述　太古輪船公司之鎮安輪昨報由上海南下途次見有日本郵船公司八幡丸之救生艇因之恐有不測及到步悉知之擬閱現報及崎報紙謂該輪前在台灣附近遇風數點鐘後始脫險有救生艇兩艘並船面物件甚多均爲大風掃去其餘尚存之救生艇被毀壞不一而足並有水冲入機器房惟船亮則並無損傷至於各貨物亦祇小有微濕雖當時風浪極劇各水手等均極危險幸均無意外事後船主謂此大風爲生平所未嘗遇風雨針在二十八度以下附該輪之頭等搭客十四名均讚船中水手等之能盡其職抵長崎時願等之搭客遂送該船主以禮物云昨報之清兩船實鎮安之悞合併更正

○清淨局叙會　昨日下午清淨局叙會研究政府再關於薄扶林水源之來文其中畧謂上月廿三號工程司已報告圍繞洞口以免人進內之柵經已造妥獨有鐵線數條須候武備人員做妥坑底之工夫方能安設上月廿九號會議武備人員將柯士田兵房對面所還下之瓦礫等物搬清並將緊要之地方蓋以草皮云醫士像曾生批曰自接政府覆文後覓有在園內之地與工程造此事須要注意覆文中之第三段辯謂該處已禁止建造多年云曉臣氏曰委員之報告爲報館及各處評論者甚多今本局再提議此事僕敢自陳意見料兩委員之意見亦然致府應要速造所擬建之新大潭水塘然後可以將薄扶林水塘封閉總辦曰予實贊成曉核君之議○同日又宣佈總辦關於水車之批議其中畧謂用四輪車勝於用兩輪車歐醫官之批議則謂現時所用之車能載水二百加倫或約二千磅僅得兩輪則其實力有一份須壓於牛頸上故行動時亦爲重力所壓尤以不平正之路及轉灣時爲甚若用四輪車則能載水四百加倫並無力壓於牛頸轉灣亦易能洒多一倍濶之地方少數之車即可以敷用此外亦省回修葺費甚多也曉核氏曰僕獸醫官以兩牛能拖四千磅重之水不爲過重則予贊成四輪車之議

○大幫煙抵港　太古輪由小呂宋載呂宋烟壹大幫抵港聞是運往美洲合衆國者

○輪船遇風　[illegible]商局之江春輪日前由[illegible]北上途次遇風其煙筒竟被風吹去幸別處並無損傷仍可直達鎮江云

○小錢債案　趙保成控告陳俊全及區秉記店討回一千元其中七百五十元是原告之貨爲被告侵作私用者餘二百五十元是因被告侵佔原告所居之屋之損失被告又反控原告討回所欠大道西一百八號地下租銀三月共七十八元昨由副臬司偕同陪審員提訊麥亞孪馬打律師爲原告主控陸賓律師爲被告辯護麥律師曰吾認欠反控案之銀七十四元二毫已允肯被告乃大道西一百八十號之業主原告乃其住客原告由壹千九百零七年起租居其屋訂明每月租銀二十六元到期即交至本年三月拖欠租銀約二月被告命取租人往催原告對彼謂無銀支拆欠款又因有別事須回鄉見其父親幷欲向其父取銀交租原告未往省之前將所有傢私開列一單並命木匠頭富彼不在時料理店中生意原告離於六月廿六號離港被告竟敢往店中命各夥件離店取回該舖命將所有貨物取出不要後將該店另租別人於七月五號原告回港時尙見店中不貨物遂往見業主業主謂已將其店查封原告既租居該舖倘算暫爲彼之物業尙拖欠租項僅可控之於案法律中未嘗許彼如此強行此實傷害原告陪審員所須定之問題是當封舖時貨物之價值及侵佔之損失官操訊証人命押候至本日再訊

○美領事到港　美政府派駐港領事晏打臣多領事前曾充厦門杭州署領之職故港中人多有識之者現年屆不惑曾寓於山頂酒店云

○雨後塌瓦面　昨十二點鐘時擺花街四十六號之屋因連來大雨故瓦面傾下聞當時有人在房中幸亦不爲所傷現門面之牆亦頗覺危險故工務局中人將設法以撐拄之以免傾覆屋內各物盡毀壞而居人則於下午將各要件遷往別處云

○裁判瑣聞　某甲附鎮安船來港而攜有八十四兩摩啡被控官判罰銀五百元○某小童因在省港夜船中竊去衣物一包被控官判遞留四十八點鐘笞十二籐○某小輪因載客逾額被水巡警官中途止之不聽因之被控官判押候○某華人被控不將由西正月至九月第一季之一百零四一百零八一百十二一百十四各號之屋客遷出者註册官判每屋罰銀十元

○波斯元旦　昨日乃波斯人元旦爲一千二百八十年前也士地沙王登極之日省港各波斯行店俱放假一天云

○美國遊客到港　初九日有美國遊客壹百壹十四名乘蒙古火船到港其中著名商家甚多有數名是銀行實本家有壹名是美總統他輔之堂兄弟云

○移泊救火小輪之非計　本港救火小輪原泊於船政署對去之海面已移泊於皇后像碼頭對面救火險中之人大不滿意於此因在新泊之處須阻遲半點鐘方能開行倘遇緊急之火災則於人命財產上甚爲可危云

○沙非劳火船截留　本月七號文尼剌秦晤士報云昨朝沙非劳火船由香港到埠爲稅關人員扣留因該船上次在埠時失去一華人侍役搜獲處之代理人將稱該船上次由港抵埠時有一搭客欲誘匿人侍役數名離船而去惟離船者僅一人聞現在該處藏匿倘不能將該侍役尋回則該船公司須担當罰欵呂宋銀壹千元

○博愛女學研究會開幕紀盛　昨午十二句鐘博愛女學研究會開幕男女來賓六百餘人先由宣佈員楊燕開女士搖鈴開會請主席馬伯英女士演說博愛宗旨研究教育眞理次由會員白燕廷女士演說家庭教育主義大請來賓演說馬山民生報社代表李少留上頌詞發明女學關係及演說女子爲製造英才之模範劉朗如演說振興女學臚飛劍演說社會普及中華及家庭教育趙章俠演說研究學校尊崇孔教宗旨梁小濂演說中國地勢足以自守民衆足以自強宗旨李振聲演說教育人才宗旨孔聖會代表胡鼎男演說才不才學界報界工界貿業聯惠林演說家庭養子法演說畢隨唱歌詩由主席致謝來賓亦有答詞茶會而散

各國新聞

○德艦來港（南清電）倫頓十二號電云德儲石到港之時[illegible]來春三月中旬

○火車又撞　同[illegible]云法國查拔火車屍並死七人傷二三十[illegible]

○飛機兩誌　同[illegible]電云英國飛機人威臣乘機飛過英京[illegible]產保祿教堂乃向威士面士打飛過倫[illegible]○飛機人羅倫乘飛機由荷孛乞往刁比倫途下墜於海距岸數百碼乃泅水登岸

○飛船可用　同日電云禮拜六日英軍在威士匣合操[illegible]以無線電將各軍行徑報入中軍極爲[illegible]

[illegible]十一號電云葡萄牙因政[illegible]今年之陸軍操停止

[illegible]日電云土耳其擬借法債因[illegible]中止

[illegible]人等[illegible]之暴動　居住鉄圖烏拉港韓十餘人[illegible]日人之戶[illegible]殿擊日人以洩其憤已由日領事照會俄國官吏請其拘捕爲首滋事人以保旅烏日人之治安云

○私運糖粉　前月三十號稅關吏見一日人由輪船到華行李中有巨箱一具檢之見是夾底者中藏洋烟精粉三百二十二瓶遂執赴有司

告

啓者本關飛虎巡船汽機汽鍋附屬小氣機抽水機鐵器各零件業經拆出現存儲白鶴殼本關內如欲承買者務於西歷本年九月二十二號即華歷捌月十九日以前將出價若干函知本關以憑核奪勿延爲要此佈

粵海新關　啓

庚戌捌月十壹

招生廣告

啓者皇仁書院現復設第七八班英文每班限收四十名如有志來學者可早日到本院報名爲盼

庚戌捌月十壹

皇仁書院掌院[illegible]士禮啓

告

大英香港按察司衙門提理大案處爲壹千八百六十五年至壹千八百八十六年香港公司則例事　又爲　香港小呂宋烟酒煙草營業有限公司事

論該公司各債主知悉照壹千九百壹零年十壹月十壹日即禮拜五日以前將各自已名字住址及債項細數如有律師者亦須將律師之名字住址申報該公司之清盤人即大英香港域多利城士丹利街門牌第一號屈臣氏有限公司之買辦劉鑄伯備該官委收盤人有信通知邀請各債主到堂將各該債項呈據証明則各該債主亦須各請律師遲照該信內所訂日期前赴香港域多利城皋署內大英欽命香港按察使碧大人案前呈據証明爲有不遵照辦理者則該銀兩之時不得沾其利益茲已批定壹千九百壹十年十壹月十八日即禮拜五日上午十點鐘在內堂聽訊各該債項事務各宜遵照毋違特諭

壹千九百壹十年　九月初十日

大英香港按察司參事金示

官委收盤人律師大英香港[illegible]街

太子行賀臣史篤士及孖士打承

招人投票

茲招人投票承充供給各種木料杉等爲國家船澳之用由本年十一月壹號起以壹年爲期

投票格式祇可向船澳督會官處一領取

各票任由棄擲或取票中之壹份二份三份總棄不取亦可

壹千九百一十年　九月十號　啓

夜冷告白

啓者末士佐治林勿准於八月十壹日即禮三點上午十點在本行內將日前火燒被執正華疋頭店救出各款微濕生絹熟綢綾綢綢紡綢緞云紗熟綿紗各色擺紗夏布蔴布企頭絨衣服等件在大單拍投以價高者得現銀交易　貴客看貨認價下槌之後若有錯漏或意外之事俱歸買者自理此佈

庚戌捌月十壹　佐治林勿行啓

前往新金山等埠

本公司有快捷輪船名　八幡丸　準於八月廿一日正午開行前往新金山他士爹島渣士威路庇厘士賓喊裡利咩等埠船行極爲快捷客位通爽如有付貨搭客者意招呼備有華人廚子服役招待一切食用外精美另派有人在船沿途照料甚爲妥當倘搭本公司船者請到永樂街二百四十三號付貨者請移玉到永樂西街二百四十三號

（本號電話六百二十九號）協與船務謹啓

庚戌八月十一

長安酒店新張告白

長部署名酒家亦有神仙之福安隨所遇大地何非遊旅之樂乎偶然登太白之樓合宿長飲況復聞少紅之座寧不安然是以趺宕若蘇長公風流如謝安石或卸長征之遊屐或謀安頓乎行裝無有自心于焉駐足然荷無酬肆局息征鞍本酒店爰集巨金構成傑閣俾海內才人桑客所之如歸知世間玉宇瓊樓隨處皆有洵于且樂況石塘之風月宜人盍興乎來是香海之鑒花區地加以本酒店染色精美花樣新奇郁厨敢謝易牙烹鮮自知適口而且扇風避電九夏生凉此錦龍燕三冬亦暖招呼極一時利便陳設如入寶莊嚴隨備食單從廉價格捲簾見月新開世界三千挹幕臨風笑指闌干十二請君子駿騁道左敢投至青本主人鵠候門前預爲佈白

本店開設在石塘嘴門牌四百二十五號電話四百六十四

謹擇八月十二日開市

宣統二年八月初十　長安酒店披露

各種機器發售廣告

啓者本公司新辦各款機器運銷各埠專延壹精熟機器之人[illegible]機器名目兼及用法皆能逐款指明如何用法以便定購者之實用如定購者要[illegible]亦能照辦並有機師親到該內安配[illegible]用法至取價格外從廉以期[illegible]路通用各等機器尤爲[illegible]官[illegible]顧請移玉至本公司[illegible]與梁仁甫先生商[illegible]此佈

庚戌[illegible]九　香港[illegible]行公司謹白

敢以告中國高明之士

上方衞生延齡波打酒此酒乃中國皇宮暨泰西各國官眷御用補品也服此酒者固能延年益壽即體弱之後亦必後秀且享將來康寧之福中[illegible]大君子固當起而用之閨秀眷屬尤宜常服

欲買者請問大道中第十四號門牌本行及各大英[illegible]洋酒舖可也

總代理人律敦治謹啓

韋廉士紅色補丸

北京官醫院醫士懋恩君

懋恩醫士玉照

（鑒防影射假冒勿誤所發）

DR. WILLIAMS' PINK PILLS FOR PALE PEOPLE

（韋廉士大醫生紅色補丸）

韋廉士大醫生紅色補丸如何資助已脫鴉片烟癮之人

試觀北京官醫院懋恩醫士之保證函便知是丸之奇效焉○懋恩君由上海寬王渡約翰書院肄業領有醫學畢業文憑現充北京民政部官醫院醫士之職歷計十年月之久治愈斷癮者已不下萬餘人矣今特證明韋廉士大醫生紅色補丸之功效如左云○自朝廷嚴禁鴉片以來凡有烟癮之癖者恐爲衆人所不齒於是亟思戒除之方以圖傳全其名譽故國家特設戒烟局不取藥費俾凡有志之士咸可就戒不至終爲黑籍中人也惟是烟癮既斷之後身體必甚柔弱若不速復其力勢必復將上癮余經屢此弊不知凡幾其不皆投以滋補之劑以助其精力然滋補之劑甚多余不知其中由何藥所配製故未敢妄爲保舉惟韋廉士大醫生紅色補丸余知之有年且親嘗試驗醫治各疾皆有功效確知是丸洵爲滋補中無上之妙品也然人每服補丸中有嗎啡等雜質服之恐致損人然韋廉士大醫生紅色補丸非惟無損害之雜質且適合軟弱人之體質凡戒烟初斷癮之人是丸最爲相宜若再加以運動身體之功則其精力復原如影響矣○韋廉士大醫生紅色補丸在人身所缺之力其滋補之功行血中使全體強健復原而已大凡軟弱不病

之血爲致各病之原由若血稀有則疾病自不能久蘊於身內韋廉士大醫生紅色補丸因是之故常治愈無數肝胃失調　左癱右瘓　脚氣衝心　少年斵喪　腦筋衰弱　諸虛百損　血薄氣衰　山林瘴氣　皮膚諸症　瘰癧疔瘡　發熱病後　紅白痢疾　感冒風寒　傷風咳嗽等症是丸爲天下馳名醫治婦科各症之實方男子操勞過度居不節以及他故致損身體者服是丸無不立奏奇功

韋廉士大醫生紅色補丸中國各處藥局凡經售西藥之處均有出售或直向上海四川路第八十四號韋廉士醫生藥局購買或向四川重慶白象街購買亦可價銀每一瓶大洋一元五角每六瓶大洋八元　遠近郵費一律不取

香港代售處　屈臣氏大藥房　德輔道中及大道中先施公司　中環萬光公司　永樂街四十三號韓昌疋頭店　德輔道中壹號瑞昌疋頭店　永樂街四十七號德昌疋頭店　中環永安公司　中環大馬路百十二號門牌均泰洋貨號　中環舉之著名藥房　各處大商店皆有此丸代售

法國歐美亞輪船公司告白

啓者本公司有快捷輪船一艘名柯麻顯益士準於八月廿二日由港開行前往舊金山墨西哥庇魯並南美洲等埠　貴客欲附貨者請來面商或至德輔道中壹百五十一號門牌同昌公司內郭焯亭處亦妥此佈

庚戌七月十九　黎慶洋行啓

[illegible]盤告白

[illegible]八月[illegible]號公正人[illegible]律士[illegible]

[illegible]街門牌[illegible]

[illegible]輪船公司收盤事經於八月初五日議定將船估出借欵收盤並定廿日開[illegible]假座干諾道西廿八號[illegible]公司內再[illegible]各股東届時[illegible]臨[illegible]實事行辜勿吝玉爲幸

大公輪船公司謹白

庚戌八月初六

保羅書院暑假後招生廣告

本院開設以來成效素著茲不具論暑假後定期英九月九號啓館照舊改良加增時刻三四科學皆授打字減學字除管數不計外但欲學打字減學字者加收學費每科式員並有學每會可容四人費用每學六十五元日學每人每季十二元五毫書學生兄弟來學者只收拾員新學生今則一律照收拾式元五毫並附設夜學每人每月壹員再者本學堂照英大學中學制每年暑假後爲首學期壹切[illegible]投考牛津大學功課皆於此期內開教勿誤以爲半年之下期也

美壹千九百壹十年　八月廿四號

保羅書院校長史超域啓

鴻興酒店有限公司告白

敬者本公司定期八月廿五日正午十二點鐘在皇后大道西門牌第四百六十八號本寫字樓舉行己酉至庚戌年第弍週年常叙會屆期敬請各股東暨總理員齊集以便省覽結册數目仰希光臨是荷

本公司股份票自本月十壹日至廿五日停止轉換合併佈聞

鴻興酒店啓

庚戌捌月 日

論說

袁世凱果肯出山耶 文棚

黜陟大權。係自朝廷。專制國之法度。由來舊矣。乃近日進退大臣。如風起潮湧。由自朝及夕。所聞異詞。此中理由。實難懸揣。亦政界中一怪劇也。自世史退出樞垣繼而鹿[illegible]薨逝。兩設六大軍機。實寒要務者。今僅得邸那桐徐四人。內政外交自嘴碎理。遂慮懸兩缺。遲遲而不補。旁觀者謂有起用袁世凱消息。道路喧傳。擬搖耳鼓。據訪員報告。先有攝政王授意樞臣。詢問袁氏病狀之電。又有某邸力保某相勸駕之事。最近則謂某員勸派遣私人。親赴洹輝。面晤袁氏。促其早日來京。聽候簡用。紛紛其說。非無因。現政府一方面言之。日俄協約已成。邊患正亟。日則合併高麗。俄則兵窺蒙古。強鄰交逼。禍及燃眉。思患預防。非練重兵無以自守無奈諸臣碌碌。文弱無能。坐談畫諾則有餘。整軍經武則不足。除袁氏以外。誰而肩折衝禦侮之重任者。袁氏雖由陸子起家。未嘗身經戰陣。然在北洋任內。曾倡辦陸軍。訓練數年。蔚然成爲巨鎮。聲威所播。中外同欽。朝廷[illegible]擇。正宜寬既往之微愆。顧目前之急務。責以大義。畀以專權。使得盡其所長。爲國效命。則函電敦促。有必然者。在袁世凱一方面言之。當孝欽皇后在日。寵眷優隆。手握大權。指揮如意。即老臣如張之洞。亦退讓不遑。其好大喜功。已可概見。乃一朝削職。萬里君門。升降之間炎凉之態。寧有令人嗒然若喪者。況因何獲罪罷官。外間究莫明其故。一落千丈。愧也何如。在袁氏則惟有退老林泉。作閉門思過之想耳。設一旦起耆舊而再掌樞機。出草茅而復登廊廟。今榮昔辱。相去天淵。以袁氏熱心功名。怡懷時局。當斷不忍置度外也。語云。老驥伏櫪。志在千里。其袁世凱之謂歟。世人多以岑春萱負氣不出。謂袁亦必遁迹山林。不肯與人家國事者。其誤甚矣。

由此觀之。政府不求才則已。求才則必召袁世凱。袁世凱不見用則已。用則必聞命感泣。願效驅馳。雖然。袁固聰明人也。既經前日一番挫辱。屈而不伸。當此大局愈危。辦事更多棘手。豈肯輕於嘗試。隳厥聲名。則審度周詳。有四不可出者在。此袁所以徘徊瞻顧。欲前又却也。

四不可出者何。一由於怨恨未平也。袁之無故奪職。說者謂其依附先后。欺壓皇上。醇邸在中樞。比肩共事。惡其專橫。已蓄須殺此獠之意。故甫監國。褫職未及百日。即有因病開缺之命。今夙怨猶在。因有急而召我。禍福不可預知。[illegible]愿臨淵。一旦身入牢籠。焉能擺脫。不可出者一。

一由於種族未融也。非我族類。其心必異。現在軍機四人。滿族逾其半。以袁氏退閒疏逖。措拄其間。孤掌難鳴。由妬生忌。縱有雄才偉畧。亦受人制肘。技無所施。不可出者二。

一由於事權不屬也。袁之底缺。不過外部尚書耳。就令破格掄才。畀之樞要。而上有領袖。次有中堂。欲如往日之言聽計從。操縱在我者難矣。至於練兵一事。所謂海軍大臣。軍諮處大臣。位則王公。親則皇胄。踞其上者。莫非乳臭少年。才高氣傲如袁世凱。能俯伏肘下。仰其鼻息乎。不可出者三。

一由於信任不深也。袁世凱總督北洋。統帶陸軍六鎮。鐵良尚謂兵權太重。恐其跋扈飛揚。況攝政王素性多疑。未必畧迹原心。讒言不入。外雖假以詞色。譽與優崇。內則嚴密防閑。窺伺左右。緘默不忍。進取不能。與其尸位貽羞。不如隱居自樂。不可出者四。

有此四端。如芒在背。如針入目。袁氏深謀遠慮。尚肯出山。作登場之傀儡。爲天下笑耶。斯人不出。如時局何。攝政王果爲大局計。當推心置腹。開誠布公。將以上四不出之故。明白解釋。使彼無所畏忌。必欣然承命而來。則國步艱難。或可挽救。否則終於隱遁。以足疾固辭而已。質之袁氏。以爲何如。

本報特電

八月初十日六點鐘接北京電云

慶王主張先行剪髮榮年後乃易服

又電云 樞臣議剪髮先易陸軍人員及外部學部學生服色因改拜跪之禮故屢議難決

又電云 蘇督錫良鄂督瑞澂會奏借外款壹千萬兩辦新藏開[illegible] 攝王已允

又電云 鐵良不欲蒞江寧將軍之任欲謀出洋

又電云陸軍部尚書決將留司員改外官。其留部者。改穿軍服。

又云陸軍部尚書蔭昌。擬將各省陸軍入手辦法。將出奏。

同日 海電云

安徽鳳陽府鳳台縣土匪倡亂。張人駿電派駐浦口之營兵往勦。

廣東新聞

○外部電飭查辦廣元公所之滋擾 昨袁督接北京外務部電云兩廣總督申商捐事三十日電計達茲英使又來言汕頭三水新塘各處違例扣留煙土之案迭經函致面談毫無效果近仍有此相類之案七月初四日三水寶豐實益兩行各被罰一百五十元係因售煙球一百十六枚未報廣榮元總局未向該主索取新捐之故且該兩行充售之烟係在新捐實行以前又肇慶西江佐記行被廣榮元恫嚇非將新章未出之前所售之八箱烟土照納新捐即將撤回執照查封看押竟置已完稅厘於不顧本大臣將粵省大吏所爲轉報本國政府奉電囑照與英政府於大局商議之間惟有力駁辦官此類之舉等語查廣東辦法名爲籌捐實則仍是就土抽捐無論如何解說外國斷難折服應飭先將前項扣留各商土放行並免其罰款另籌辦法以免交涉紛起有碍大局正核辦間又准廣東戒烟總會會長陳基建等電稱廣東專賣商梁超棠賭串瞞騙遂私擅行外人屢詰不速撤換必至破壞煙禁餉需無着乞速查察另選股商等語可見該商種種辦理不善華洋交怨應再妥籌辦法或查明撤換另任滋擾希速飭遵並電覆外務部歌

○廣元公所有撤消消息 全省牌照捐已批准廣元公所開辦數月因該商人辦招物議外人亦嘖有煩言聞前日外務部有電達督院謂該事商不洽輿情應另選人接辦故昨日財政公所將發與該商之緝私輪船印照二本飭其繳回塗銷并扣留緝私輪船不准開駛矣

○袁督尚須再請病假 前月袁督再奏病假奉旨着賞假十五天初三日已屆假滿之期茲聞袁督以患足疾迭經中西各醫調治現尚未愈而且著行動故於日前再復札委陳藩司代理一切公牘並聞袁督尚須再請病假一月未悉能否邀准矣

○裁減各衙各局所員薪工食之續聞 督院接准部電着將通省各衙署局所書辦工食裁減四成委員薪[illegible]二成各情茲聞督院擬開會議齊集各[illegible]道及善後局所總會辦公同籌議切實遵行惟現在假期之內屆時轉委陳藩司代爲[illegible]云其督院司道暨府縣各衙署[illegible]工役人等紛紛集議擬聯名具稟[illegible]苦況求乞免減又傳說謂如[illegible]新藥云

[illegible]路政事之棘手 近三兩月[illegible]呈遞督院所有關於演界及[illegible]的當[illegible]留中不批聞各該稟詞語語根據公理[illegible]以立言現在做不到的他們[illegible]就辦了想必難於措詞以不批了之云

○韓暹輪船公司准予立案 勸業道申報督院略稱現奉農工商部劄開宣統二年六月初八日接准[illegible]部劄開暹羅華商張見三等設立韓暹輪船公司各節當即分別委查去後茲據查復前[illegible]該公司經理人[illegible]稱該公司爲挽[illegible]利權起見自置輪船[illegible]招集華股三百萬[illegible]創設[illegible]公司[illegible]自置輪船嗣因急于開辦乃先[illegible]七艘飾油改名先行試辦去歲設輪來汕之始商學各界均皆歡迎因總公司設在暹羅尚未通商本國未派領事故先向暹政府立案該商張見三等稟詞未能得體致奉批駁而揆其不忘祖國挽回利權之意似尚可原已函告總公司另行明晰具稟懇請轉詳註册立案等情前來既據查明聲復自應准予立案應俟該公司具稟到部再行核辦可也此札等因到道奉此職道查該商等招集華股創設華暹輪船公司以挽利權而開風氣揆其不忘祖國熱誠內需之意深堪嘉尚現既奉准立案自應迅飭該總公司另行稟部核辦除諭飭遵照並札委員馮直牧殷轉飭汕頭該公司經理人知照外理合申報察核云

○集議抵制加抽花筵捐 花捐商人黃桂榮稟准延督查將加三花捐改加四抽認加餉三萬元稟加餉壹萬員加抽筵捐現該陳塘南各寮以該商往日每年繳餉卅六萬加三抽收已有大利今僅繳三萬兩又加壹抽收欲集議抵制而筵捐酒樓行亦集行對待以免捲收云

○起獲男女幼孩大名 初六日譚瑤光在澳設法起回被擄男女幼孩共[illegible]名口又拿獲著匪陳七即(陳柏)梁祥二即(陳芳三)兩名查女孩二名係順德浮豐人去年二月被擄元英爲窜人本年元月被擄黎汝卓等三名爲[illegible]人七月被擄[illegible]聞係各案事主到省候認帶往澳門認明然後給領云

○順德大咸圍又有大帮會匪出現 順德高讚鄉附屬之聚成圍即向日之蛋家圍地勢濱海登高可以瞭望四周巨盜常嘯聚數百人倚爲淵藪查圍內烟戶百餘家聞本月初五晚有匪百餘人在該處拜會火光燭天望見者疑爲[illegible]又警探得三合會匪凡入會滿百人必拜會一次每人用左手拈香一炷其祝詞有曰三合順天大帥系順點木司命長發其祥云云

○封產抵欠 打銅街寶記銀號倒欠交通銀行銀兩已將該寶東送交南海縣押追在案茲該銀行昨函稟番令將寶記店東開出之河南漢德大街和利隆器店查封變抵番令當即飭差前往查封并示召認價承領以將欵移解歸案辦理云

○貪心之果 日昨日麟經紙省圍具赴輪查驗見有圓竹籮一具籮令籮主取視竟無人答應適有在該輪上賣粱之伙夫行經是處以爲此籮無人認領者一時頓起貪念遂上前自認爲物主即將籮開驗詎料內藏[illegible]軍火關員即將其扣留送地方官訊辦云

○拐解幼孩到案 初捌日約五點鐘突有太平街圍練勇六人押解會老者由肩輿送往南署輿中一年約四十餘歲聞此人爲某銀號司事[illegible]某於初五六兩日擴高價銀盤收滙票二萬餘元將有勢力之官銀錢局大洋銀行等欠款盡數帶回行中所聞係其扭獲於初捌日由梁幹南等數十家衆送南海縣審究聞該號除初五六日所收滙單外另欠五六萬元

○綏鄉著匪羅水 順德縣著匪羅水前年反監逃去遞該縣文武紳緝不能復獲前該匪[illegible]將其[illegible]攝影解往豬頭山行營又即該匪道經羅岸墟先爲某營偵悉[illegible]之要先爲某營[illegible]是以知該匪往某處道喜預伏兵勇故能擒獲云

○香山農民稟陳整頓護沙章程 香山縣屬隆都司各沙田每年計抽收練費團費防費約共三萬餘元以爲護沙之用現該處農民以護沙局船扣籌并不得力以至各沙迭被劫擬具章程稟請袁督認眞整頓

○佛山米價暫平 佛山米價本較前稍廉又值各埠穀米到佛者漸源源而來計刻下每石米價已低減二錢有奇

○不准薙髮加價 巡警道批張雲等呈云薙髮工值向無定數本從無爭論多寡之事蓋以薙髮爲人人所必須無不給以相當之價值亦無所用其保護也該行長等擬酌增工值請繳報効在士紳富戶所出甚微而勞動小民實難爲繼所請應不准行是爲至要

京省新聞

○留學生之公車上書 今年留學生來京應試者約有七八百人可稱極盛茲有吉林欒孟枚發起留學生公車上書擬對於政府條陳內外大計而歸本于速開國會贊成之者頗多聞定於考正竣後即聯同志大會決議進行

○所謂法官者如是 法部通咨各省凡在日本警監學校二年畢業有文憑者准考法官

○誰繼死鹿 樞府竊簡軍機大臣咸心人第一陳璧龍次李殿林陸潤庠瑞澂張人駿鄒嘉來唐景崇

⊙施肇基有使俄之希望 施肇基此次署外部右丞聞係胡惟德所保那桐亦重其才近聞胡又保施堪膺駐俄使臣之任

○沈雲沛亦嗜賭誤公乎 鄧傳郎沈兩人侍郎接署郵尚以來每日到部僅數分鐘即去較之徐協揆在部時殊有天壤之別而盛侍郎兼辦郵制亦未能日常到部故部務日益廢弛而大權全落于梁士詒一人之手沈署尚每日來部必稱公務忙迫匆匆而去近有人竊查其行蹤始知非公務實沈溺于賭博之中如闕覔約朱路智邦寶任鳳苞阮惟和周萬堯等凡預來聞差者無日不至其私宅賭博以爲逢迎之梯故揣知沈尚何時縱自己之中發白己至三張或已成封亦可提出一張以厭其慾每至結局無不以沈爲樂而以自輸爲快從前慶邸禁賭甚嚴時彼等尚有戒心時派一親信家人在門外探視有無巡警稽查此刻則爲所欲爲無敢過問者矣

○李經羲拚命求財 滇督李經羲以滇省財政困難百事待舉自度支部統一財政後滇庫各欵多提歸部中刻因電致度支部極力爭欵中謂甯可斷頭亦必須部中撥欵接濟云云辭[illegible]倘撥之允撥五十萬以應其需云

⊙外部今日之四面楚歌 現任外部尚書鄒嘉來胡維德曹汝霖頃本邸有面交事件協同徐奉[illegible]匠國面臨現在日俄協約日韓聯邦兩問題發表後東三省大局前途至爲危險即須設法補救并將澳門界務鴉片入口辦法及四國鄂路借欵中德路礦各交涉提前核訂勿延云

○報界俱進會之盛況 初一日江南勸業會公議廳開俱進會歡迎全國報界數十人均[illegible]滬會來賓不下六百人是日先由勸業會陳坐辦致歡迎辭次由俱進會汪督臣君致答辭并痛陳報界利弊極爲中肯復由提學使李梅庵演說報紙與[illegible]之關係[illegible]並甚具熱[illegible]之希[illegible]衛生研究[illegible]設立[illegible]

⊙非孫之過而誰 東撫孫寶琦萊陽案實由辦理不善自請議處那桐力言非孫之過率論毋庸開缺

○江寧勸業道李哲濬之憂解嘲 日前各報俱進會江甯勸業道李子川對報界諸君云日前有人謂鄙人在滬會議進於花月者鄙人八十年前或有此興會今髮已種種弄花賞月之事均讓與翩翩年少者此願久不舉矣聞者不禁大笑

○中國出入口貨價總數 近據稅務處中人云我國去年之外國貿易海關所報告較前三年爲優不特收入之額增加而出口之貨亦甚發達輸出入之總價額爲七億五千七百十五萬八百八十一兩就中入口額四億一千八百十五萬八千六十七兩出口額爲三億三千八百九十九萬二千八百十四兩

○各省督撫之爲難 近各省督撫以該省情形出入相去甚遠[illegible]度支部[illegible]屬令格外節省並裁減糜費正與司道籌商辦法[illegible]又接軍諮處電令該省應練之陸軍須照章[illegible]足額[illegible]殺酉該省認繳海軍兩處經費亦不得短少[illegible]得此電後愈覺爲難此等現象大率各省皆然[illegible]爲督撫者於此非通盤籌畫不可也

○興化官場之風流劫 七月十九夜興化化府城公益社去年部部員因搜緝烟館經歸前喻公館檢閱芙蓉香味透出當撫開門拿獲煙往探之則見烟具橫陳榻上妓女三人有支頤作態者有含睇微笑者有歌喉宛轉者細[illegible]如黨者貴客八九輩臉暈紅輪盡以鴉片當牌爲消遣其樂陶陶一二知音者時作周郎顧曲狀健僕十餘輩屏息立階下該部員乘機搶入先將烟具及妓女阿雯阿秋阿銀等飭行收獲[illegible]喧吵聞有變鐵者多數護兵擁之而出與化協鎮右傍帥宵年公子口喇雲蕭閧入珠中去者府警部少發也裸體赤脚擁入人叢中逸出者府警督派委員鄧鵬展也金鏡高張警慎無措內徐[illegible]兩三扶掖而遁者巡警總巡官公館主人喻[illegible]瀛也其躲避不及者一爲府警刑幕馮相頻太氣骨瘦如柴一爲縣警務紀委員李鳴肉食者鄙體肥笨如河豚[illegible]社員扯送縣署並呈繳烟具一盤妓女三名已[illegible]令飭明堂驗在案但不知此種風流劫運將如何消解也

○米價大漲 鎮江因北鄉下河一帶新米上市販運來鎮者不少[illegible]江西安徽等處產米之區秋收豐稔米船亦陸續運鎮米價遂因之大跌現高等食米每石六元二四角大等食米每石五元六七角惟本地陳米因存貨無多價目依然照舊云

香港新聞

○輪船觸礁 那威輪船名巴打大二百零七噸泊與日人由星加坡開行往日本至東沙島觸礁其船主及日人五名乘十六尺長之小舢板生還大風飄流三日之久幸得輪船文縱所救

○拐案再聞 昨錄澳門拐案今查得拘主男子二名婦人一名所拐者是女童二名男童四名[illegible]由[illegible]偶拐來收藏澳[illegible]一萬八千元[illegible]已送往醫院以爲[illegible]以待親屬到[illegible]有一人到認得一女童是其姪女

[illegible]命 澳門電燈公司工人某作工時[illegible]觸所電燈頭上皮肉焦脫低及額[illegible]往醫院醫治未及一句鐘久而氣已絕

精華錄

說蟹

說蟹　　佩弦

世說稱畢吏部卓嘗謂人曰。左手持蟹螯。右手持酒杯。便足了一生。其真能善食蟹者。莫如畢卓哉。竊謂蟹之爲物。自具五味。水產之品無以過之。似乎好食蟹者。不止畢卓一人。孟子所謂口之于味。有同嗜焉是也。予性酷嗜之。竊嘗求古人食蟹之法。以見于周禮爲最久遠。其言有揚州之蟹胥。釋者謂蟹醬也。大明微表錄異言淋以五味。蒙以細麵。爲蟹饌。大業拾遺記。有作糖蟹法。至蟹譜謂北人以蟹生拆之。酷以鹽梅。口以椒橙。均非深得蟹之正味者。若山家清供。謂取橙之大者。截頂去瓤。留少液。以蟹膏入其內。仍以頂覆之。用酒醋鹽水蒸熟。既香而鮮。便人有新酒菊花　香橙螃蟹之興。是雖別饒風味。亦非正法。又物類相感志。言糟酒醬蟹。入香白芷。則黃不散。諸如此類。都未免矯揉造作。故昔萬里糟蟹詩。酥片滿螯疑作玉。金穰鏤腹未成沙。嗟乎。以蟹而自具五味。確爲全才。設如以上諸法。安有不失其本來之佳處者哉。又安有不成沙者哉。是使蟹而一經他人之拆肉。不如即蒸即起饑取食之爲美矣。一切芙蓉蟹等名目。或爆火炒。或經油膩。翼陶穀所謂一蟹不如一蟹者歟。

雜纂

同 翻

張培安懸壺市中。自榜其門。善治花柳雜症。爲有踵門者。自言李姓。甥爲緞肆學徒。患淫症求治。願年輕甚羞縮。必得靜室以施診。張問樓閣何如。曰甚佳。翌行[illegible]。甥來時不必[illegible]之。張諾。少焉其人偕一少年[illegible]。張問曰。來乎。其人曰來[illegible]少年可[illegible]先生上樓診之。張引以登。少年[illegible]耳。少年叱曰。若買[illegible]相擾乎。[illegible]日。樓下非汝舅耶。汝[illegible]症。汝舅代求吾治。何謂[illegible]。少年曰。吾某店學徒。渠買吾緞。[illegible]汝來取[illegible]。[illegible]吾舅也。張[illegible]少年[illegible]之。則李[illegible]緞[illegible]如黃鶴矣。[illegible]先[illegible]李[illegible]實[illegible]假說[illegible]店主[illegible]

談瀛

西人催生雞蛋之新法

美哥林比亞縣讀墳。士密氏現查得催雞母生蛋之法。乃當雞蛋價高時。常半夜起身。持燈往照雞屋。誰將雞驚醒。使之生蛋。用此法後。每朝均能獲鮮雞蛋無數。出市發沽。可獲厚利。伊稱自用此法。催雞生蛋以來。所得之蛋。比未知此法時約多兩倍。所不完美者。夜間起身。未免勞動。且失去安睡。頗困疲耳。

詞苑

醉貓　　佩弦

跳梁鼠輩任紛紛。專間威名暗不分。誼養封侯談骨相。酒泉清福累腥聞。花天假臥逢正午。枕畔趨承話宿醒。莫怪太平無個事。苗將軍是故將軍。

從今休歎食無魚。攬盎翻盆興有餘。寢臥青氈思大嚼。名慙錦帶學全疏。苦將口腹供形役。憫向山房護香衾。價直數金拚取飲。眠花藉柳問何如。

自辦氈毯聘婁姑。主恩先荷酒家胡。偶緣蝶戲朝酣睡。飽飫魚餐日又晡。客至筵開窺設饌。宵深氈煖夢當爐。情知此嫗終無報。骨醉當年願也無。

無面原來已足羞。偏貪貓麪又加油。隨入覓食成午後。愧爾何曾似虎頭。牙爪無勞空逐逐。心腸叵測但柔柔。乞憐搖尾嗟何甚。終日曾入酒樓。

聯語

題勝棋樓　　浙江

樓在莫愁湖上相傳徐中山王與明太祖圍棋賭墅於此故名此樓余於役金陵偶登斯樓慨然有感遂作此以寄意時宣統孟夏

我且問將軍。於今着者誰棋。如何下子。天不亡中國。此後盤盤勝算。正好爭衡。

又　　顧

全局河山歸國手。一湖風月屬佳人。

小說

偵探小說　[illegible]第[illegible]（二）　鏡雲譯

核島柯倫士警察長來電。所述之事。定可以証出汝犯罪之原由。事因二十年前。施依綱少時。性喜遊歷。偶至島柯倫士。結識一有利與之英婦。名麗沙刻勞士者。遂[illegible]一假名。結爲夫婦。同居六月餘。後以[illegible]實爲大誤。頗自悔恨[illegible]

面。[illegible]亦不知其作何事業。每季[illegible]交來養贍費若干。爲[illegible]稍減偵恨之心。自施[illegible]仍用刺勞士之女名。施將[illegible]名以呼其子。施依綱[illegible]英國後。[illegible]婚再娶。惟彼並無此意。以圖賜別人。予固[illegible]明此事。言畢畧停片刻。舉目注視少年。突然問曰。我言[illegible]否。汝尚不疑施依綱爲父乎。少年曰[illegible]然。彼實吾父也。卜洋得意曰。汝今認矣。隨對朱社路丁頁曰。頃欽言明予所述之事。乃由推度得來。此等消息。雖由島柯倫士警察長電來。惟未言及其夫之姓名。然亦易於推度。其警文祇稱娶奇利與婦人麗沙刺勞士爲妻之人。是一年少之英人。斯時方在美洲遊歷。偶一推度。知此人爲施依綱。今果不出所料。警察長又謂麗沙刺勞士近已逝世。其子加串利忽然不見。然其不見之原由。亦非難測。施依綱之妻是南美洲土人。其族類生性多狠惡。好報復。彼恨極其夫。故其子長大。亦與母共同情。仇父之心。當甚熾烈。此無可疑者也。

[illegible]慶戲園

一（國豐年新第二班）十一日

◎正本　醉打蔣門神　演至是晚止

◎出頭　楊容聯夫　要孝妾賢

（日）官廳床銀元六　對號位銀七毫五　樓梯位銀三十

（夜）官廳床銀二元　對號位銀三毫五　樓梯位銀三分六

[illegible]陞戲院

（[illegible]華天樂第二班）十一日　大送子

◎正本　夜戰馬超

◎出頭　日行千里路　一夜九更天

（日）貴妃床一元六　對號位九毫　樓梯位二毫　位三分六

（夜）貴妃床二元　對號位元二　樓梯位三毫五　位三分六

廣東公益保險有限公司

本公司行在香海上環海傍干諾道第一百一十九號門牌興張仍爲利便同胞振興實業均沾利益起見所有存放按揭格外相就恤兌悉從迅速隨貯保守平安　諸君賜顧光臨面議是荷

代理處　上海　高麗王京　烟台　仁川　牛莊　釜山　奉天　木浦　官嶺　日本長崎　廣州　新昌　公益　赤坎　美洲及英屬加拿大

凡外埠股友將股銀託親友轉交者請速交本行給股票息摺以免遲誤再佈

張大鵬珍珠[illegible]

此丸治暫已濁血濁沙淋尿管刺痛濕熱下注淋症一服痊愈重二三劑收功清茶送下每服五毫老招牌在香港上環大馬路二百零十七號

張大鵬[illegible]

此膏專[illegible]

張大鵬醫花柳

淋症包約日愈　[illegible]約日止　白濁三日　疳疔三日　花柳三日　骨痛三日　[illegible]今月　陰陽大瘡　[illegible]限日

[illegible]

張大鵬先生醫術妙手回春入骨[illegible]化往往乃圭不用[illegible]然久已傳[illegible]先生[illegible]香港上環大馬路　[illegible]先生館在[illegible]弟黃[illegible]芳拜書

香港洛士利洋行告白

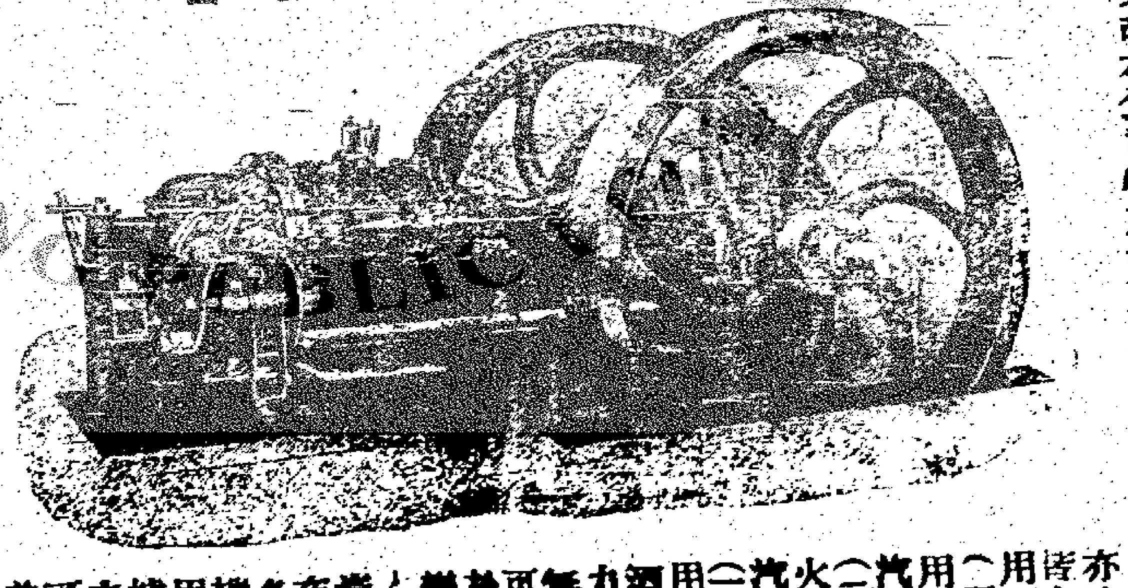

敬啓者本行代理英國著名告勞士利製造廠所製出之煤汽及火油汽等機器誠機器中之最上等也自出世以來所賣出者不下七萬餘架茲居開通時代凡製造無不用機器以省人力之勞故本公司特加改良製成各等機器燒藥亦均合用（一）用煤力（二）用汽油力（三）用火油汽（四）用火汽其力均無不可以製五金機器各等布[illegible]米及各等機器用汽者燈亦無不妥且[illegible]

告勞士利製造之機器久已馳名天下凡用者無不大讚賞中國各處用此種機器者以上海爲最多今在本港亦有用此種機器製造各行欲知詳細者請移玉至本行面商便悉此佈　香港洛士利洋行謹啓　庚戌八月初十

杯醫主　代理第一淋妙

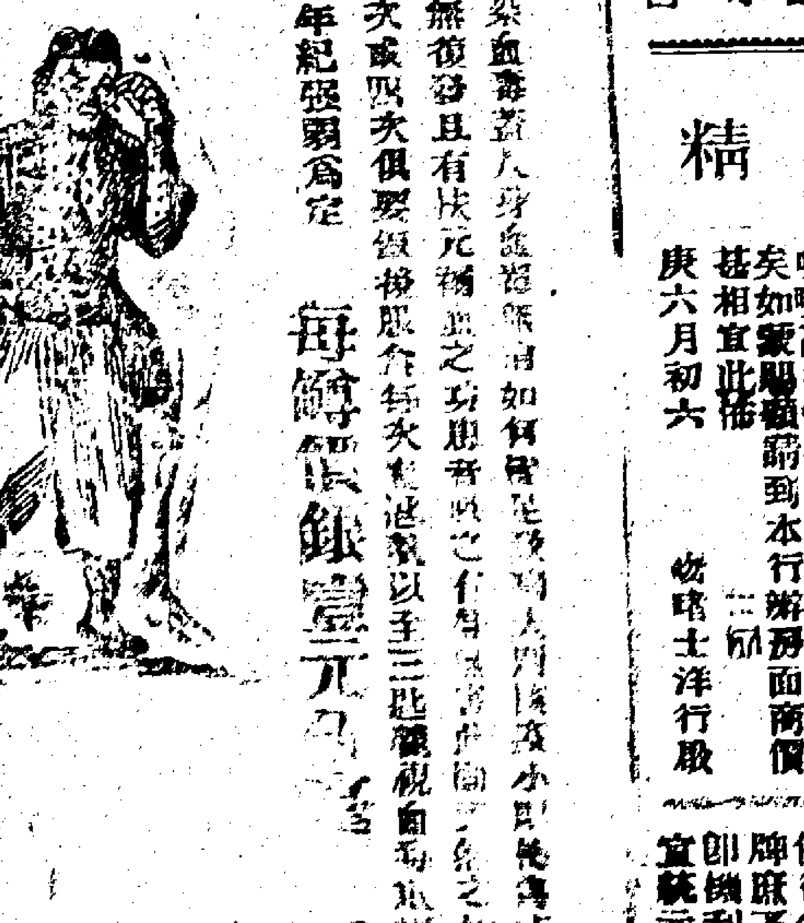

第八十七號

此藥專治人身傳染血毒[illegible]病[illegible]包全愈永無復發且有[illegible]服法　每日三次或四次[illegible]至三小匙視其年紀強弱爲定

每樽價銀壹元[illegible]

香港中西大藥房謹啟

庚戌年三月十六

承頂告白

啓者澳門四孟街門牌五號穗昌米店今將該號傢私舖底招牌全盤歸與東志園別業承受准捌月拾捌日交易惟訂明貨賬廣業堂承受揭借等項統歸穗昌舊股東支理與該號有欠到各號貨賬揭借會担保等項及夥幅未清者早爲向舊人理妥一經交易所有欠項與新承人廣業堂無涉特此聲明以免後論此佈　廣業堂謹白　庚戌捌月初十日

精糖

本行創有粗幼砂糖三欵日用之糖甜無四融化亦易比之平常白糖有甜過三百倍者又有甜過四百十倍又有十七五倍者[illegible]其三欵價廉味香[illegible]之[illegible]製造糖菓不[illegible]糖汁天[illegible]也[illegible]此糖及[illegible]示等[illegible]汽水之用并可用以食及配合[illegible]香口解毒等藥及製造擦牙香粉[illegible]若以[illegible]高古等茶用些少而味正香甜矣如蒙[illegible]到本行辦房面商價甚相宜此佈　庚六月初六　[illegible]士洋行啟

萬壽堂

正舖廣州城[illegible]香港永樂東街門牌四十五號[illegible]各色藥酒[illegible]

參茸衛生酒每觔五毫[illegible]　三鞭壯陽酒每觔五毫[illegible]　四[illegible]酒每觔四毫三　[illegible]酒[illegible]　虎骨木瓜酒三毫[illegible]　[illegible]

杏林庄自製　各色藥酒發客

啓者本號自製各種藥酒色酒及衛生三蛇扶元百歲虎骨木等酒發客各鄉各埠士商貼顧價廉貨真近歲[illegible]奸商射利故特向[illegible]政府[illegible]　香港太平山荷李活道門牌[illegible]百九拾四號[illegible]　庚戌式月拾[illegible]　香港杏林庄謹啟

[illegible]

壹個銀毫之[illegible]本公司之[illegible]各界用過無不稱許贊美明貨式好[illegible]不致悞

諸尊採買燈膽請留意辨[illegible]用電費不減光力[illegible]點鐘之久[illegible]錢十文[illegible]光電燈膽每點鐘每[illegible]雙毫交易

庚戌捌月初四日　香港德輔道中二百卅號　電話六九九　[illegible]光公司啟

廣告

啓者本公司宣統式年股本息銀已進[illegible]一分二厘算[illegible]年以兩次分派上半年息定於八月初一日[illegible]股東[illegible]到本公司[illegible]取[illegible]本公司股東自本月十五日停止轉換合併[illegible]明此佈　再者本公司上半年結[illegible]如有各股東欲知生意情形者請到[illegible]觀覽是禱　庚戌七月十四　[illegible]

廣生行有限公司派息

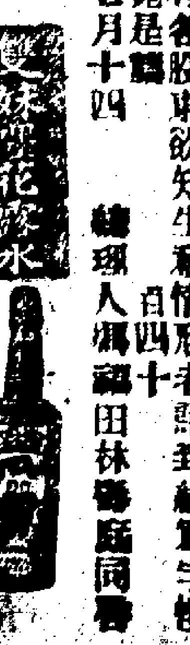

瑞昌足藥[illegible]

韋廉士紅色補丸

告

啓者本號各股東志圖別業公議將生意收盤歷號各號相信所有貨賬揭借等項均清楚并無少欠惟各號所欠本號貨項新舊早日清找交與德輔道西門牌一百一十八號寶興金山庄代收蓋同隆興收銀圖章乃爲實據有與交別人便是私相授受與本號無涉特此佈聞　庚戌七月二十　隆興打包廠謹啓

國廷[illegible]鐘表[illegible]

歷辦各國名廠金銀時表花旗[illegible]機時辰[illegible]鐘表[illegible]精工修整鐘表[illegible]保行妥當[illegible]牌匾不致悞[illegible]即倒利文新街口對面大馬路一百五十八號　宣統元年四月二十日　何[illegible]謹啟

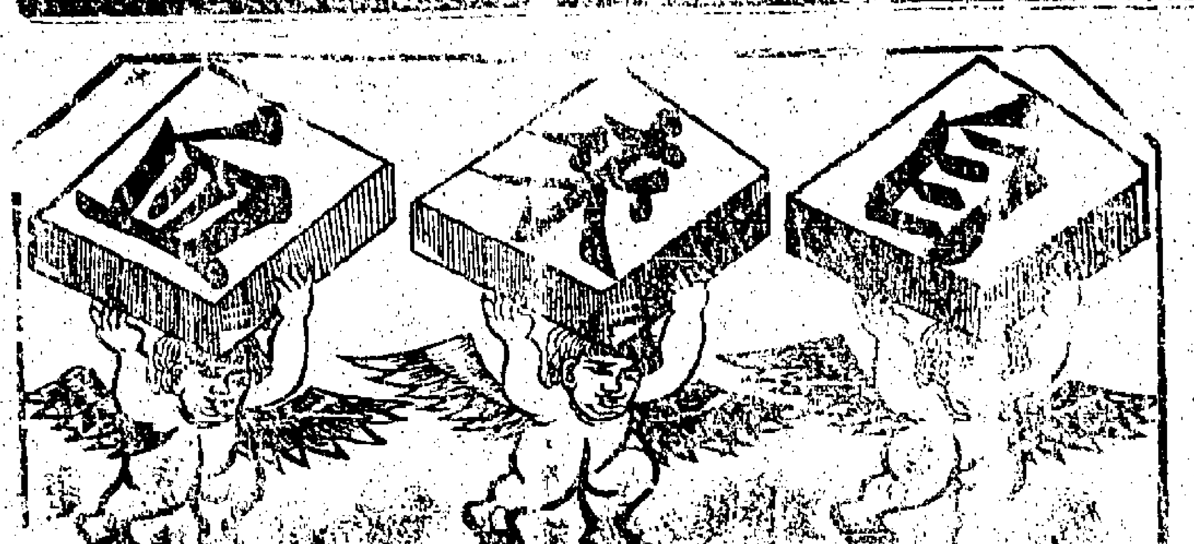

人造自來血

確能壯身 …… 治百病

香港永樂街門牌四拾……

本號專辦上等醫士……

保心安油

內外科症 頭暈身熱 中風中痰 ……

壹千九百壹十……九月八號

南洋商會寫字樓……

總司理人周少岐謹啓

庚戌 六月十九

本公司寫字樓收取是荷

眞光大公司

上環……吧西錶銀門

輪船有限公司 派息告白

大號每罐四毫 二號每罐二毫

總發行香港……道中二百四拾八……

庚戌七月初四

本港……第五百一拾五號

中環興隆街成安公司告白

己酉 月廿二

主人雅賜

李佩精拜頌

中環天寶堂代售 佛山……

新到

明登 在香港大馬路萬壁戲院左便第二間

自捌月初十日起至廿九日止

庚戌 八月初七

博濟軒謹啟

牙醫

牙齒患人…有則痛之至於痛之不得眠…藥石不過一時惟脫之後…不得以後嚼不便牙患難少…手痛苦…時止痛…香港中環…設施以…

楊少泉 西法 牙科

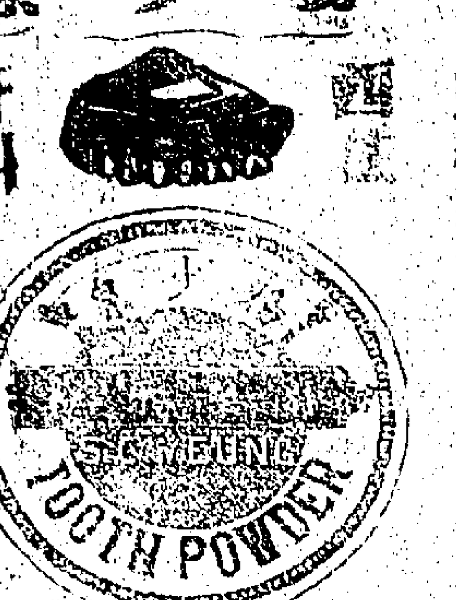

專包牙醫 欲知詳細 請至西營盤…在乍畏街口三十號樓下即大道西六十五號…南洋呂宋星嘉坡…
宣統貳年二月初一日

妙生行 製品物

啟者本行專辦製造荷蘭水材料磺強水製白紙材料哥士的梳打白潔粉火柴藥料燈忌食火酒香水香梘金銀比各款眼鏡井伙合衛生法較深淺老幼相宜映相鏡箱千片膠紙藥料千里鏡洋痘種痘刀量杯量酒尺瀉鹽瀉油漢也地水白樹油香茅松節油鱉魚肝油婦人洗藥水玻璃筒樹膠水袋病人床用洋磁便盆製汽樽汽珠製汽樽汽珠藥房貨物西醫器皿男女妝飾用品等貨發行承招各埠代理如合意者請斬遠知 諸君採買菓子露蔚認其背後招紙之蛺蝶嘜爲要以免魚目混珠也

請試

花露水
大號每樽四毫 二號每樽式毫半 三號每樽壹毫半 四號每樽壹毫
各種菓子露
大號每樽四毫 二號每樽式毫半
榮髮香油
大號每樽四毫 二號每樽式毫半

胡蝶嘜

大號每盒壹毫…

廣東大藥房

廣東大藥房專辦藥房貨物自製各款精品花露水生髮油香水男女粧飾用品各行代理優給獎外另行訂明如有訂實每年賜顧能達至若干之額者特給以全權代理之權

沐麥花露水

花露水之製創自歐西流行中國既用之者則喜其外用之淨…

此香水沾透手巾鋪於面上…等宜將此香水類數其患…

雙妹嘜各款

大號每樽銀四毫 二號每樽銀二毫半 三號每樽銀毫半 四號每樽銀一毫

香包粉

此香包粉係本主人研究植物之質得其原性之與乃採其香花…透其衣服發香…每包一毫

妹嘜蘭花掃身粉

此粉乃泰西名醫士考驗許爲最合衛生之香粉…每包銀一毫

各款香水

玉蘭 白玫瑰 白茉莉 夜合 水仙花 …

新到各款衛生眼鏡

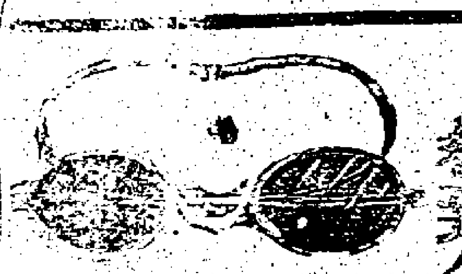

四安庄花身二元 二安庄花身壹員二毫半 …

廣生行 香港…
上海南京路 … 吉隆坡 … 石叻大馬路 … 廣州城內 … 香山石岐 … 梧州 … 江門 …

香港宜華大藥房新張廣告

…本藥房開張…庚戌元月…

岐生園 省港 各項蠟丸

（准八月初五日起至廿五止中秋節照扒八折）

本園始創在廣東省城已有…餘年專用秘傳良方配製上等藥料按症服用靈驗異常今特設分棧在香港春和堂內以便紳商採買請認明呂祖先師像爲記庶不致悞

海狗補腎丸 萬應普救丸
八寶鹽蛇散 斷根癬藥膏
八寶紅靈丹 金邊荳蔻油
婦科保育丸 參茸白鳳丸
斑龍固本丸
貨式太多 不能盡錄

代售處
西貢德生堂 清遠保香堂 石龍生和號 …

准七月十二日開張減價五天七拆過期照單收足 本園主人謹啟
庚戌七月十二

恭頌良醫

…庚戌七月二十二 …

敬頌良醫

…庚六月廿九

醫界偉人

…庚戌月廿六 …

贈醫廣告

…

要告白

…庚戌七月三十 …

飲安樂水者請認明招牌

精製各款汽水 本水房…

聖士提反學堂廣告

…庚戌八月初五日…

聖士提反高等女學堂廣告

…庚戌七月十八 …

請看請看請看 永義利民機器…有限公司

本公司實備置…本港…寫字…

恒安總公司謹啓

…本公司…在東…分局…代理人…

香港九龍…

啓者本公司備置鉅本銀壹百萬員專以物業按揭為主旁及貯倉貨物諸君有物業份股或貨物貯倉欲按揭請到皇后大道西門牌第八號本寫字樓面議至於按期久暫本…

華商廣新織造局告白

我國自開海禁以來洋貨…

威林伯鄰公司

…各種機器器具泳衣…

先施公司

香港 先施公司 有限

本公司專辦環球貨物鐘錶留聲機眼鏡顏色毡毯正頭傢私鐵器罐頭食品洋酒…婦中西男女衣帽靴鞋膏丹丸散凡日用所需之物無不全備本商店志久遠貨真價實童叟無欺如蒙諸君賜顧定必妥附無誤

東華醫院謹啓

培基告白

花柳藥王 培元 毒汁

…生…

…中元…

醫生…

除蟲 固髮 解血 …病 …毒 …水 …水 …水

瑞昌是頭號啟

香港 春和

本堂開設三十餘年…名馳中外…道上品熊膽參茸玉桂…珠麝香…膽牛黃…製膏丹丸散發行…移玉大道中…

新開城…

庚戌七月十二 本堂主人謹識

新發公司謹啓

泗安…

僑和告白

本公司專辦外國上等傢私洋貨…床…大馬路門牌一十七號…

醫…告白

…大…四十三號…

香港廣生行有限公司

(總發行處)

新 請君留心賜顧是所厚望焉

●香港德輔道中式百四十八號

英京柏蘭新街

廣生行

和發鋼鐵洋貨

女醫

濟通公司

泰和堂

花旗大北輪船公司船期

十迫力汽水瓶

省港澳輪船公司期告白

興利輪船七月始往澳再大減價

安利輪船禮拜往澳又再減價

●八幡丸
◎丹後丸
●孟買丸
◎日光丸
●土佐丸
◎平野丸
○宮崎丸
●阿波丸
●神奈川丸

大日本郵船會社

香港華字日報